# AMBILAMP 2022

EXTREMADURA

Escuela de RECICLAJE

AMBILAMP
Reciclamos la luz

# Índice


01 ¿Qué es Escuela de Reciclaje?

02 Datos campaña

03 Datos de interés

04 Personal y recursos

05 Clipping

06 Valoración

07 Galería de imágenes

# 1. ¿Qué es Escuela de Reciclaje?

**"Escuela de reciclaje"** está dirigido al profesorado y alumnado de 5º y 6º de Educación Primaria y 1º y 2º de Educación Secundaria Obligatoria. Con esta propuesta se pretende:

- Sensibilizar al alumnado y a la comunidad educativa sobre la correcta separación en origen de residuos habituales en el ámbito escolar y doméstico como son los aparatos eléctricos y electrónicos, con especial atención a las bombillas.

- Facilitar recursos educativos al profesorado y alumnado que permitan trabajar la importancia del reciclaje de estos residuos, y hacer extensiva la intervención educativa a otros aspectos curriculares de interés como el respeto y cuidado del entorno.

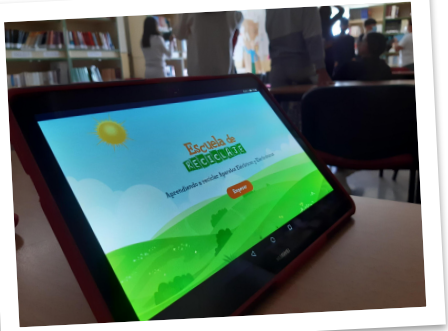

# 2. Datos campaña

La campaña **"Escuela de reciclaje"** comienza el 21 de abril de 2022 por los centros educativos de la Comunidad Autónoma de Extremadura y finaliza el 20 de junio de 2022.

La clave de esta propuesta educativa se centra en la **importancia que tienen hábitos saludables y responsables con nuestro entorno.** Para ello, se ha utilizado una metodología activa y aprendizaje cooperativo acompañada de material tecnológico, que sin lugar a dudas ha sido el gran reclamo. La aceptación de las sesiones en los centros educativos ha sido muy positiva, transmitiendo y calando el mensaje en el alumnado y profesorado.

# 3. Datos de interés

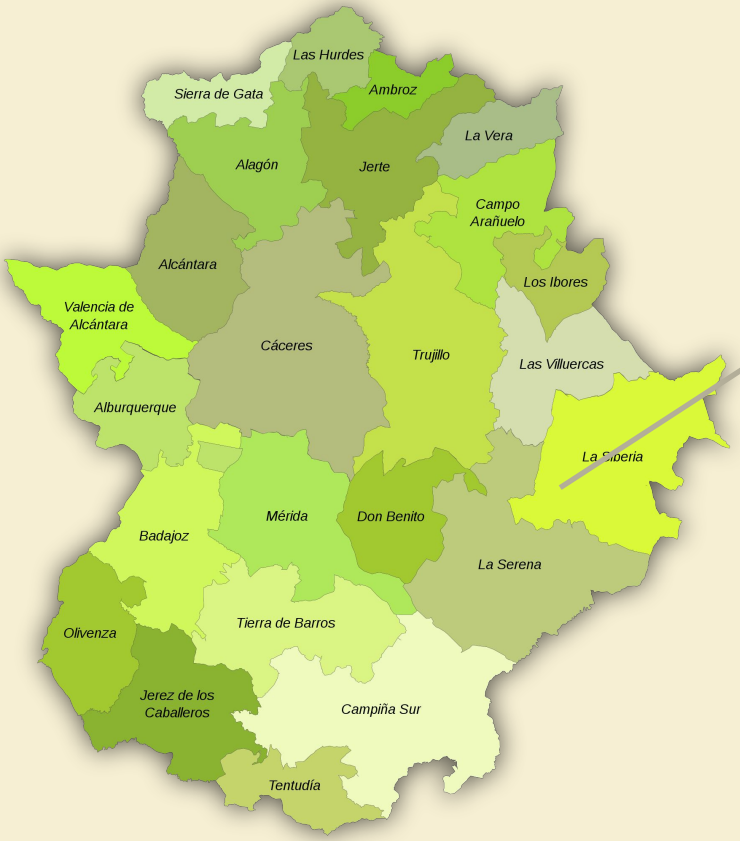


## LOCALIDADES VISITADAS

- Don Benito
- Vivares
- Medellín
- Valdehornillos
- Miajadas
- Villanueva de la Serena
- Ruecas
- Valdivia
- Campanario
- Valverde de Leganés
- Santa Marta de los Barros
- Olivenza
- Badajoz
- Barcarrota
- La Albuera
- Torremejía
- Santos de Maimona
- La Garrovilla
- Zarza
- Calamonte
- Zafra
- Mérida
- Arroyo de San Serván
- Almendralejo
- Jerez de los Caballeros
- Valle de Santa Ana
- Fregenal de la Sierra
- Monesterio
- Segura de León
- Cáceres
- Plasencia
- Malpartida de Cáceres
- Arroyo de la Luz
- Burgillo del Cerro
- Coria

# 3. Datos de interés

35
Localidades

51
Centros

6118
Alumnos/as

# 3. Datos de interés

| | |
|---|---|
| **Localidades** | Don Benito, Vivares, Medellín, Valdehornillos, Miajadas, Villanueva de la Serena, Ruecas, Valdivia, Campanario, Valverde de Leganés, Santa Marta de los Barros, Olivenza, Badajoz, Barcarrota, La Albuera, Torremejía, Santos de Maimona, La Garrovilla, Zarza, Calamonte, Zafra, Mérida, Arroyo de San Serván, Almendralejo, Jerez de los Caballeros, Valle de Santa Ana, Fregenal de la Sierra, Monesterio, Segura de León, Cáceres, Plasencia, Malpartida de Cáceres, Arroyo de la Luz, Burgillos del Cerro, Coria. |
| **Nº de Localidades** | 35. |
| **Nº de centros** | 51. |
| **Nº de alumnos** | 6118. |

# 4. Personal y recursos

Juan Francisco Díaz

Antonio Rodríguez

Ángel Sánchez

José Diego Pastelero

Noelia Sánchez

# 4. Personal y recursos

# 4. Personal y recursos

Se ha trabajado sobre un archivo Excel para reflejar los registros de actuaciones. Está dividido en pestañas por educador ambiental. Os adjuntamos enlace a Drive para poder descargarlo:

https://docs.google.com/spreadsheets/d/1iJOKTh3_jN-j52EYexHW2JLGfJhZbBXm/edit?usp=sharing&ouid=103185333538438675370&rtpof=true&sd=true

# 5. Clipping

**IES Emerita Augusta está en Mérida (España).** • Seguir

23 may. • Mérida (España) •

Charla para el alumnado del primer ciclo en ESO sobre el correcto reciclaje de los residuos de aparatos eléctricos y electrónicos a través de un taller novedoso con tablets y realidad virtual, con la colaboración de AMBILAMP y nuestro ponente Antonio.
El pasado viernes comenzó con un grupo de 2 ESO y continuará durante estas semanas con el resto de grupos. #iesemeritaaugusta #aprendemosjuntos

**IES Emerita Augusta está en Mérida (España).** • Seguir

9 jun. • Mérida (España) •

Nos vuelve a acompañar Antonio, técnico de Ambilamp para impartir el Taller sobre Reciclaje ♻ de Aparatos eléctricos y electrónicos en 1 y 2 ESO. Muchas gracias por toda la información para nuestro alumnado y sus tutores/as. #iesemeritaaugusta #aprendemosjuntos

16

Me gusta  Comentar

**IES Virgen de Soterraño** • Seguir

27 may. •

El pasado lunes los alumnos de 2 ESO y PMAR han llevado a cabo un taller de reciclaje electrónico. Dicho taller fue guiado por Fran Díaz de la escuela de reciclaje de Ambilamp.
Fue una actividad muy dinámica gracias al uso de vídeos y juegos,basada en la participación activa del alumnado.

# 5. Clipping

**Ceip Bilingüe Ciudad de Mérida** • Seguir
Ayer •

Ambilamp es una asociación sin ánimo de lucro, se dedica a reciclar bombillas, fluorescentes...
Hoy Antonio Rodríguez Sánchez ha explicado a los alumnos de 4°,5°y 6° la importancia del reciclaje para el medio ambiente.

**Begreen**
10 may. ·

📱 🥛 Cada vez más centros educativos de Extremadura disfrutan de los talleres de #EscuelaDeReciclaje. El alumnado realiza actividades interactivas y realidad virtual para adquirir nuevos conocimientos sobre el reciclaje. ¿Seguro que lo sabés todo sobre el reciclaje? 😜🌍

#ambilamp #reciclaje #sostenibilidad

Escuela de reciclaje

## En el Romero Muñoz han aprendido hoy junto a 'Escuela de reciclaje'

EL OBJETIVO ES APRENDER A RECICLAR

Se trata de un proyecto nacional cuyo objetivo es sensibilizar a la comunidad educativa sobre el consumo responsable y la correcta separación de los residuos que se ha desarrollado mediante de juegos, videojuegos y usando gafas de visión 3D en el Romero

# 6. Valoración

La acogida de los centros educativos a esta campaña ha sido muy positiva. Se ha transmitido al alumnado la importancia de realizar una correcta recogida y reciclaje de aparatos eléctricos y electrónicos. Nos comentaban que los medios utilizados eran muy apropiados y didácticos para las sesiones. La manera de trabajar en las aulas, era agrupar al alumnado acorde al número de medios del que disponía cada educador ambiental. Para la segunda parte de la actividad también seguían agrupados y realizaban la realidad virtual, que comentaban ser poco “real” sin gafas, pero como solución los invitamos a ponerse de pie y moverse en 360º para simular aún más esa realidad virtual.

# 7. Galería fotográfica

# 7. Galería fotográfica

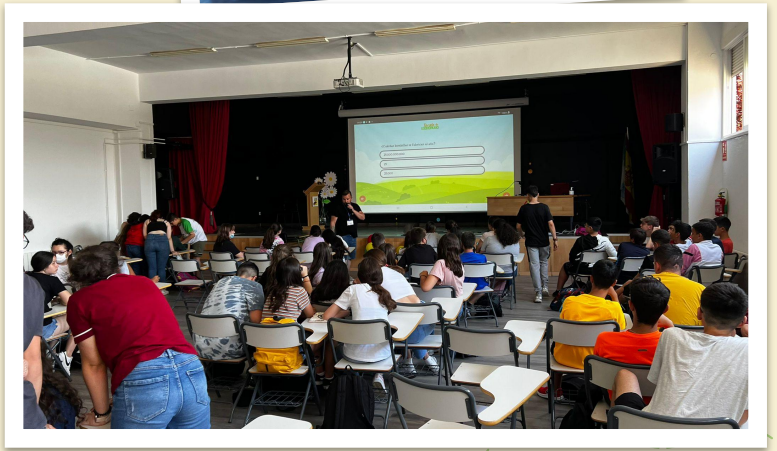

# 7. Galería fotográfica

# ¡GRACIAS!

BeGreen

# Escuela de RECICLAJE

AMBILAMP

Reciclamos la luz